

# Guide d'installation

## MARCHE DECKO STEP

Table des matières

Informations générales

Étape 1 : Préparation

Étape 2 : Pose des caps

Étape 3 : Pose contremarche



Pour vous faire guider lors de votre installation, n'hésitez pas à nous contacter:

**[info@squaredecko.com](mailto:info@squaredecko.com)** ou **1.888.558.6555**

# INFORMATIONS GÉNÉRALES

**PRÉCAUTIONS:** Le CAP DOIT avoir de  $\frac{1}{2}$ " à 1" plus long que la marche de bois, pour assurer l'expansion et la rétraction du produit durant le gèle et dégelé. Prévoir  $\frac{1}{4}$ " chaque extrémité du cap si installé entre 2 murs. La colle SquareDecko est nécessaire pour l'installation de ce produit et ainsi honorer la garantie. Chaque tube est de 300 ml et fait environ 60 pi linéaire avec un cordon de  $\frac{1}{4}$ ". Installation à une température supérieure à 10°.



NE JAMAIS METTRE 2 CAPS BOUT À BOUT POUR ASSURER L'ÉTANCHÉITÉ



## Outils nécessaires :

Fusil à colle, exacto (pour couper l'embout du tube de la colle), scie ( pour les marches de bois)

## Dimension :

2 largeurs de cap: 9  $\frac{3}{8}$ " et 11  $\frac{1}{4}$ "

Épaisseur: 1  $\frac{1}{2}$ "

Longueurs disponibles de 36" à 96"

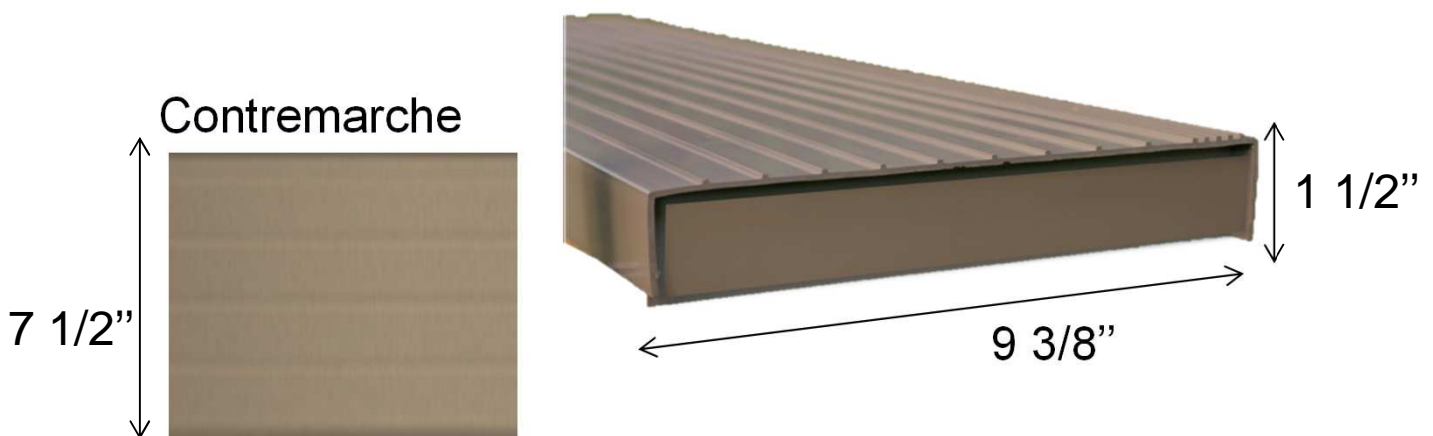
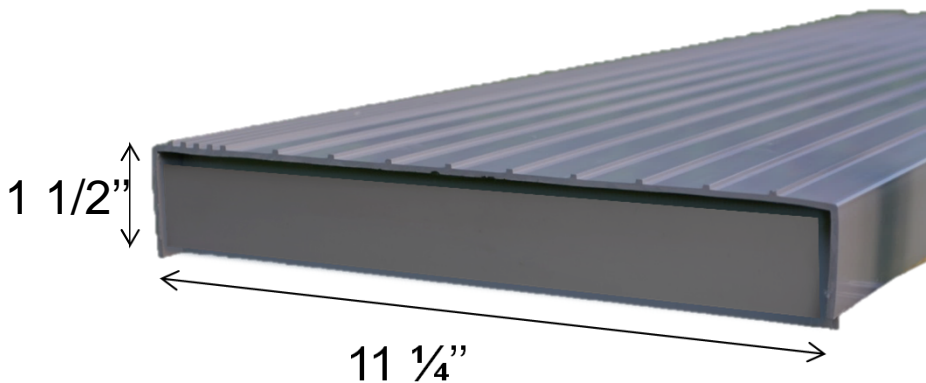

## LA PRÉPARATION



-S'assurer que le cap soit **1/2" à 1" plus long que la marche de bois** (soit 1/4" à 1/2" de chaque côté de la marche) pour prévoir le retrait du produit lors du dégel. Au besoin couper la marche de bois aux extrémités.

-Pour les marches existantes s'il n'y a pas d'espace entre la marche et le limon, il faudra enlever 3/4" sur la largeur de la marche (partie arrière) pour pouvoir insérer le cap.

S'assurer que la marche soit bien visé aux limons.

-Pour les nouvelles construction, il n'est pas nécessaire d'utiliser du bois traité car celui-ci sera protégé des intempéries par le cap. C'est pour cette raison qu'il ne faut pas mettre 2 caps bout à bout.

## LA POSE

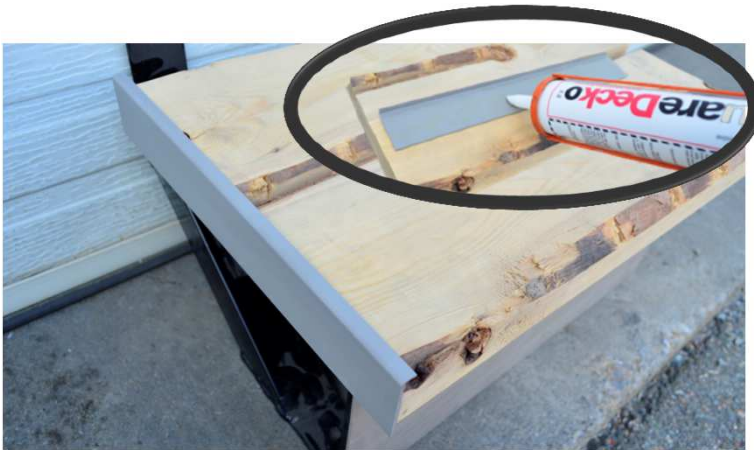

-Étendre de la colle sur l'embout et centrez-le sur le bout de la marche en faisant une pression.

-Sur une surface propre et sèche, appliquer des cordons de colle SquareDecko de ¼" de diamètre tous les 2".

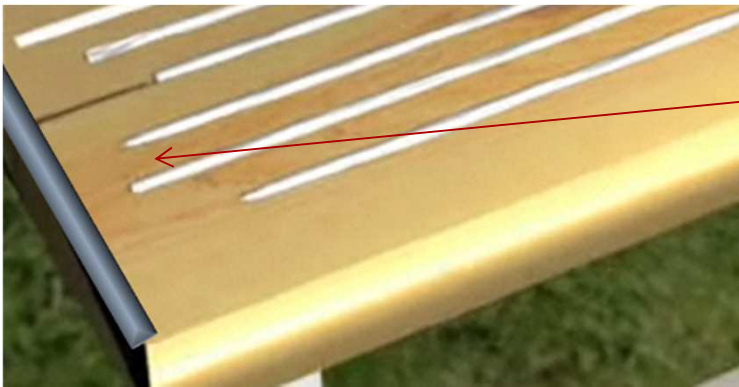

-Ne pas faire de cordons transversaux qui pourraient bloquer la circulation d'air requise pour le séchage de l'adhésif

N.B. L'adhésif est autant performant sur une surface peinte, teint ou sur le bois naturel ou traité, à condition que toutes ces surfaces soient sèches lors de l'application de l'adhésif "SquareDecko".



-Déposez le cap de marche en le centrant sur la marche de bois et en l'appuyant contre le devant de la marche de bois.

-IMPORTANT: Laisser sécher et reposer pour une période minimum de 48 h. Durant ce temps arrêter toute circulation.



Ensuite vous pourrez ajouter un cordon de colle sur les 3 côtés des embouts pour s'assurer d'une meilleure étanchéité.

## LA POSE de la contremarche



Lors de l'installation de la marche en bois sur le limon, il faut prévoir un espace de  $\frac{1}{4}$ " entre l'arrière de la marche et le limon.

Cette espace servira à insérer le cap de marche ainsi que la contremarche.

Visser la contremarche sous la marche supérieure à l'aide de vis #8 de  $\frac{3}{4}$ " de longueur. Il faut fixer les vis au centre des fentes, ceci permet à la contremarche de prendre son expansion.

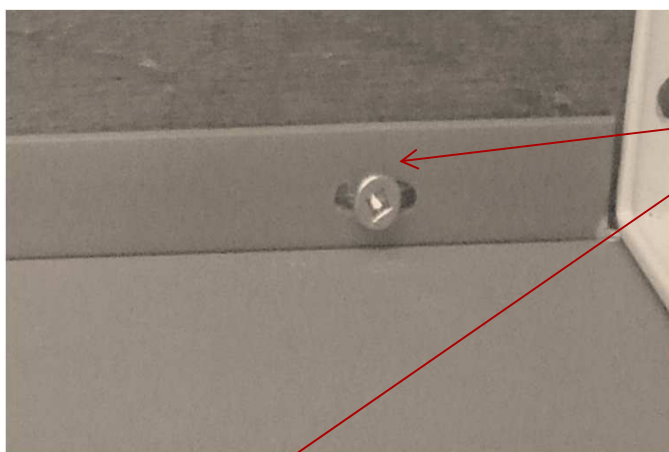

Ensuite il faut visser le profilé de fixation de la contremarche à la marche.

Celui-ci est visé sous la marche l'aide de vis #8 de  $\frac{3}{4}$ " de longueur, toujours fixer au centre des fentes.

